

CERTIFICAT DE PROFESSIONALITAT:

ENAS0110 MUNTATGE, POSADA EN SERVEI, MANTENIMENT, INSPECCIÓ I REVISIÓ D'INSTAL·LACIONS RECEPTORES I APARELLS DE GAS



Més Informació:

 Gremibaix Fundació

 info@gbformació.com

 93.480.01.23
695.96.36.36

PROGRAMA DEL CURS

ENAS0110 MUNTATGE, POSADA EN
SERVEI, MANTENIMENT, INSPECCIÓ
I REVISIÓ D'INSTAL·LACIONS
RECEPTORES I APARELLS DE GAS

DESCRIPCIÓ

Els carnets professionals certifiquen les teves competències i coneixements per poder exercir correctament les tasques d'una professió. La principal finalitat és certificar que la persona disposa d'una sèrie de coneixements concrets i específics assignats a un lloc de treball que li permet desenvolupar una professió sense risc per ell mateix, els usuaris i el medi ambient. Disposar del carnet professional és obligatori per exercir certes professions.

OBJECTIU

Realitzar el muntatge, modificació, ampliació, adequació, inspecció, posada en servei, manteniment, reparació i revisió d'instal·lacions receptores i aparells de gas, d'acord amb el que s'estableix en la legislació vigent, amb la qualitat prevista i en condicions de seguretat per a les persones, instal·lacions i medi ambient.

AVALUACIÓ

REQUISITS PER REALITZAT LA EVALUACIÓ:

Per poder realitzar l'avaluació, els alumnes hauran d'haver assistit almenys al **80% de les classes**.

AVALUACIÓ TEÒRICA: L'examen es realitza a les nostres instal·lacions, i es durà a terme mitjançant un examen tipus test..

AVALUACIÓ PRÀCTICA: Es realitzarà una pràctica de manera individualitzada, i l'examinador avaluarà el grau de coneixement de l'alumne mitjançant l'experimentació.

RESULTAT DE L'AVALUACIÓ: 7 dies després de l'examen.

TEMARI

ENAS0110 MUNTATGE, POSADA EN
SERVEI, MANTENIMENT, INSPECCIÓ
I REVISIÓ D'INSTAL·LACIONS
RECEPTORES I APARELLS DE GAS

MF1522_2:

Muntatge d'instal·lacions receptores de gas

MF1523_2:

Posada en servei, inspecció i revisió d'instal·lacions receptores de gas

MF1524_2:

Posada en marxa i adequació d'aparells a gas

MF1525_2:

Manteniment i reparació d'instal·lacions receptores i aparells de gas

MF1526_2:

Seguretat en instal·lacions receptores i aparells de gas

FORMACIÓ COMPLEMENTÀRIA

**PRÀCTIQUES PROFESSIONALS NO
LABORALS EN MUNTATGE,
POSADA EN SERVEI,
MANTENIMENT, INSPECCIÓ I
REVISIÓ D'INSTAL·LACIONS
RECEPTORES I APARELLS DE GAS**

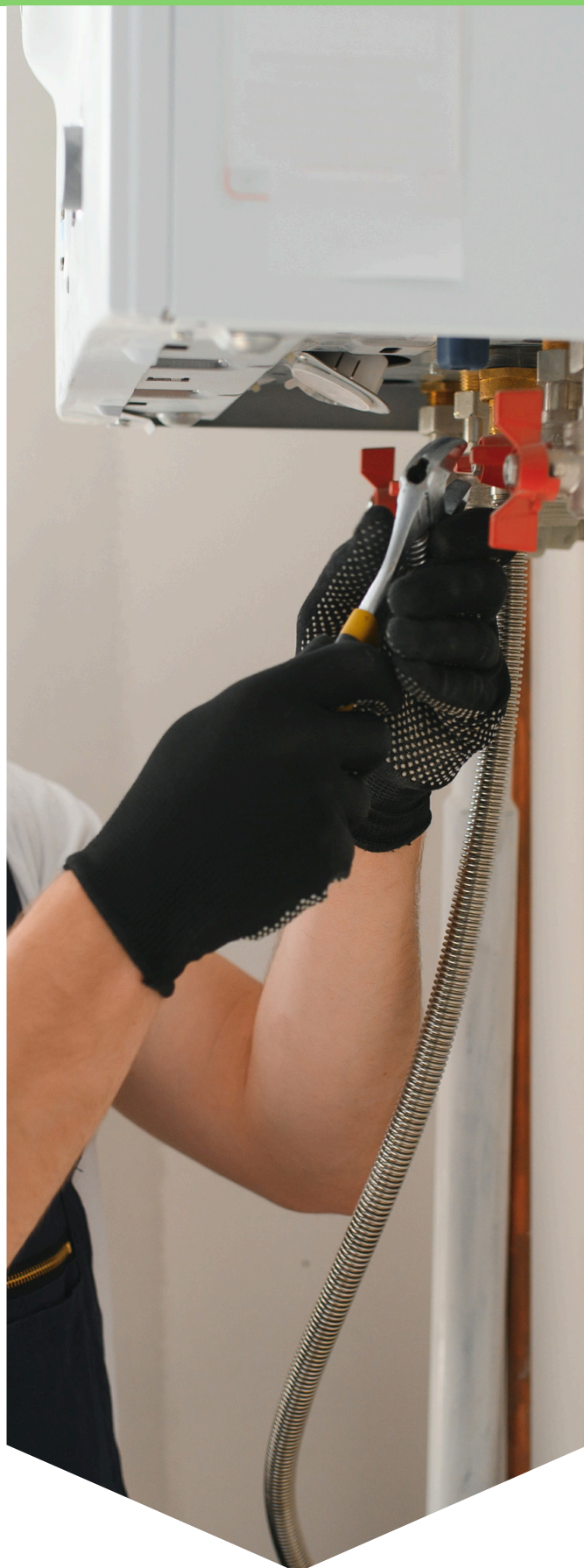

SORTIDES PROFESSIONALS

ENAS0110 MUNTATGE, POSADA EN
SERVEI, MANTENIMENT, INSPECCIÓ
I REVISIÓ D'INSTAL·LACIONS
RECEPTORES I APARELLS DE GAS

- Instal·ladors de gas.
- Inspector d'instal·lacions receptores de gas.
- Agent de posada en marxa i adequació d'aparells a gas.
- Tècnic de manteniment d'instal·lacions i aparells - gas.

IMPORTANT

ENAS0110 MUNTATGE, POSADA EN SERVEI, MANTENIMENT, INSPECCIÓ I REVISIÓ D'INSTAL·LACIONS RECEPTORES I APARELLS DE GAS

- Puntualitat a l'inici i a la finalització de les classes
- Signar diàriament les llistes d'assistència
- Assistir mínim un 75% per cada MÒDUL FORMATIU
- En cas de no poder assistir comunicar-ho a la responsable del curs, donar el motiu i presentar el justificant al formador i a la responsable.
- Les faltes tot i ser **justificades**, computaràn a efectes d'avaluació.
- Tenir en compte que amb una unitat formativa i un mòdul suspès per faltes d'assistència, l'alumne haurà de recuperar el mòdul i realitzar les pràctiques a la següent convocatòria del curs.
- Per a petició de certificats o altres documents, fer-la per correu electrònic.

*Fem Formació
Fem Futur*



SOC

Servei d'Ocupació
de Catalunya



Generalitat
de Catalunya



GOBIERNO
DE ESPAÑA

MINISTERIO
DE CULTURA
Y DEPORTE



MINISTERIO
DE TRABAJO
Y ECONOMÍA SOCIAL

SERVICIO PÚBLICO
DE EMPLEO ESTATAL
SEPE



UNIÓN EUROPEA
Fondo Social Europeo
El FSE invierte en tu futuro